



Den Braven



APPLICATIE HANDLEIDING

Zwaluw FireProtect FP Wall Outlet

De FP Wall Outlet kunt u eenvoudig aanbrengen in een inbouw wandcontactdoos.



1. Controleer of de wandcontactdoos juist in een brandwerende constructie is gemonteerd. Controleer of de bedrading spanningsvrij is.

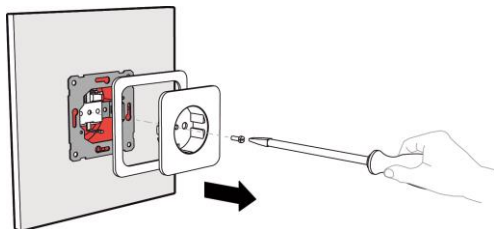

2. Verwijder het deksel van de wandcontactdoos of het schakelmateriaal.

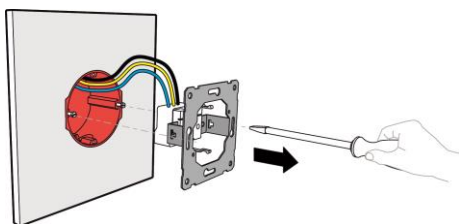

3. Verwijder het eventuele binnenwerk van de wandcontactdoos. Verwijder eventuele bedrading en verbindingmaterialen zoals lasdoppen.



Den Braven

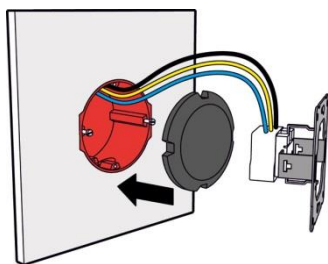

4. Plaats de FP Wall Outlet tegen de achterkant van de wandcontactdoos.

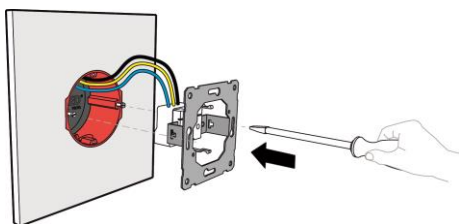

5. Monteer de bedrading.

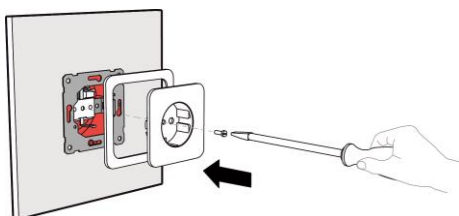

6. Plaats het deksel terug.